

MODULARIO
F. n. reg. rend. - 497



MINISTERO DELLE FINANZE

DIREZIONE GENERALE DEL CATASTO E DEI SERVIZI TECNICI ERARIALI

MOD. B (Nuovo Catasto Edilizio Urbano)

Lire
150

NUOVO CATASTO EDILIZIO URBANO

(R. DECRETO-LEGGE 13 APRILE 1939, N. 652)

Planimetria dell'immobile situato nel Comune di TERRASINI Via CONTRADA PIANO TORRE
LITABONA TERRASINI CALA ROSSA
Ditta GARGANO EMANUELE NATO A PALERMO IL 13-11-1925
Allegata alla dichiarazione presentata all'Ufficio Tecnico Erariale di PALERMO

DELLA STESSA

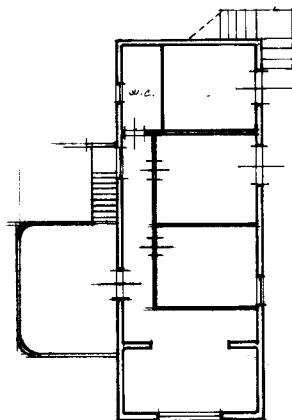

PIANO TERRA H=3,50

DELLA STESSA

DELLA STESSA

SOSTITUZIONE DI PLANIMETRIA PER DIVERSA DISTRIBUZIONE INTERNA

1440906



ORIENTAMENTO



SCALA DI 1:200

SPAZIO RISERVATO PER LE ANNOTAZIONI D'UFFICIO

DATA
PROT. N°

ALLEGATA

Compilata dal Eni Girolamo Alfano
(Titolo, nome e cognome del tecnico)

Iscritto all'Albo de Eni G. Alfano
della Provincia di Palermo

DATA 0-6-86

Firma: Eni G. Alfano